由生徒会汉化组制作
如喜欢本作品 请支持正版
转载请保留本页信息
生徒会汉化组
翻譯：小河 小龍包子
嵌字：柿子
繁化：月子
監督：夏娜的迷
急招校對 有意者請加QQ707253291
www.cococomic.com

RIDE.108 3名強者

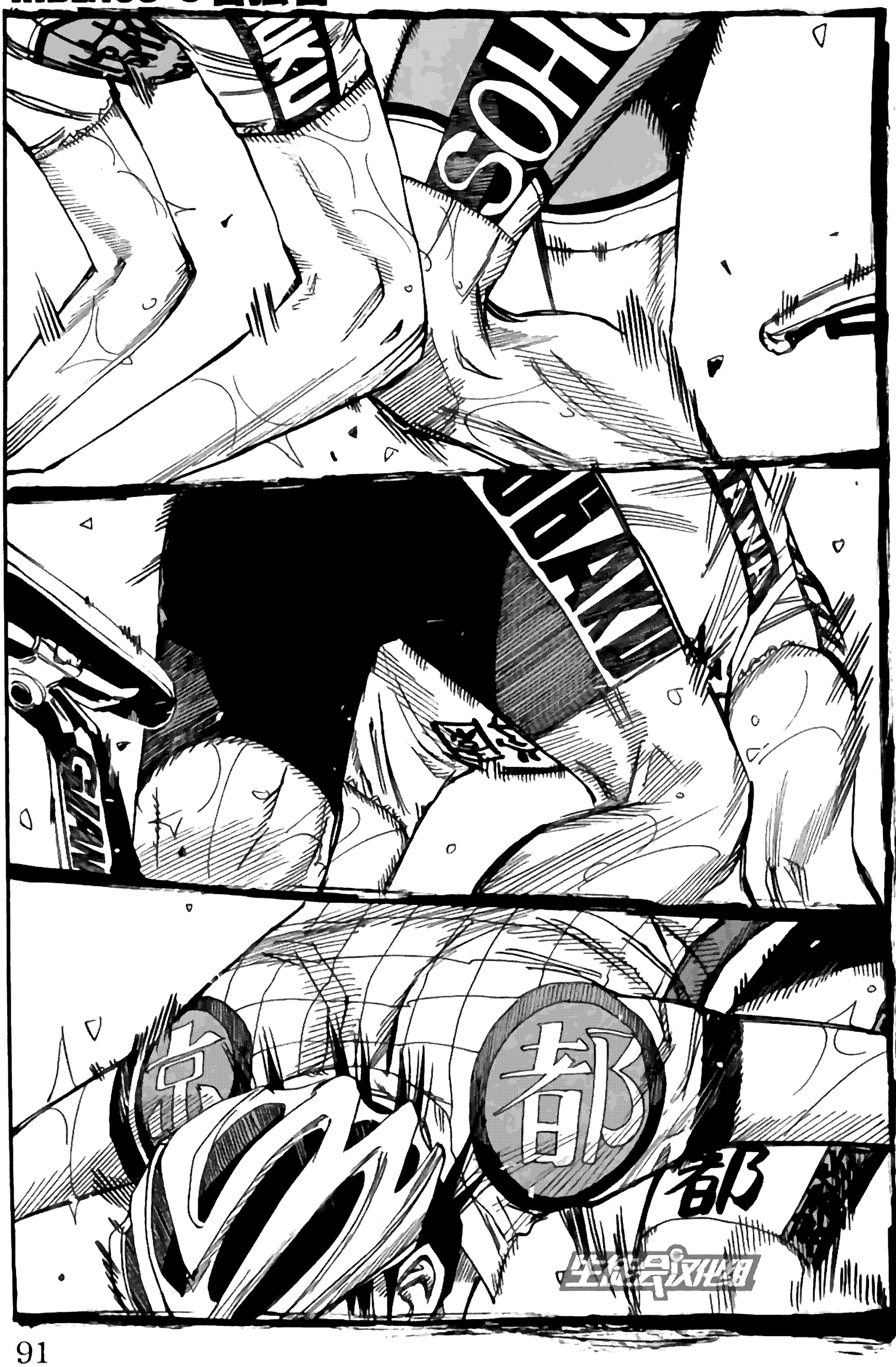

www.cococomic.com

www.cococomic.com

www.cococomic.com

RIDE.108 3位強者

嗚哦哦
京都
上啊啊!!

還有100m!!

箱根學園!!

總北加油啊——!!

好快

由生徒會漢化組製作 如喜歡本作品請支持正版

翻譯：小河小童包子
繁化：月子
嵌字：柿子
監督：夏娜的迷

生肉交流網
www.cococomic.com

京都伏見
雖然追上了
但還是在後面!!

就這樣
打敗他們吧
福富前輩!!

福富前輩!!

生徒会汉化组

京都伏見就是
那個在比賽前向
箱根學園挑釁
的那個學校吧

從集團中
一個人就單獨的
沖出來了
向著終點…
竟然能追上!!

可惡!!
有個箱根學園
就已經很棘手
了啊!!

金城前輩…!!

都

www.cococomic.com

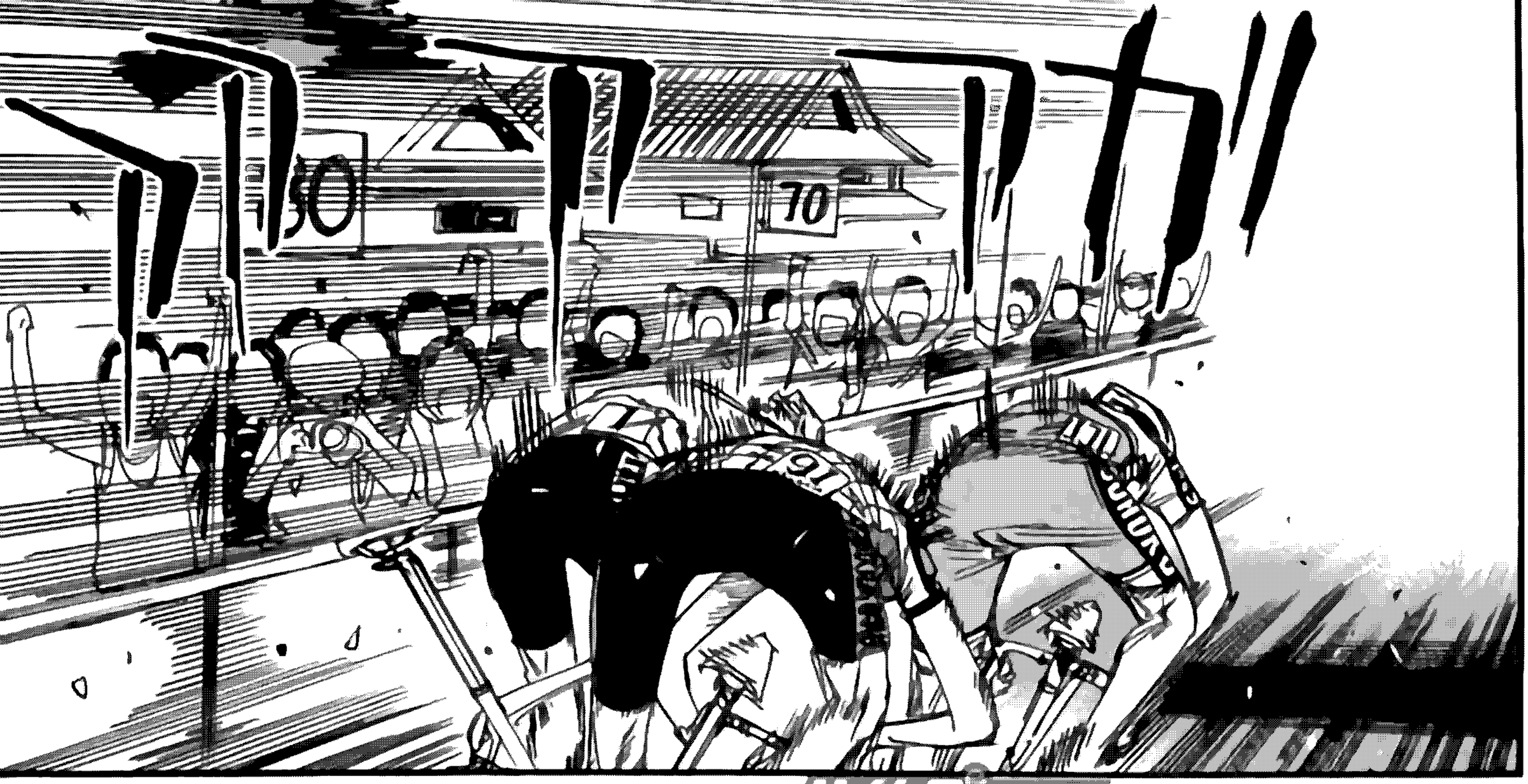

生徒会汉化组

第一天的優勝

就歸我了!!

www.cococomic.com

唔!!

生徒会沈没

公路賽車的勝者

一直都是強者!!

www.cococomic.com

對手 道路
還有自己

哦哦哦哦哦哦

能戰勝一切的人!!

生徒会汉化组

www.cococomic.com

謝謝
多虧了有你們
我現在才能在
這裡

今泉
鳴子

生徒会汉化组

小野田
看著吧
我會
金城真護會

把這個隊服
第一個送到
終點!!

www.cococomic.com

還有50m!!!

生徒会汉化组

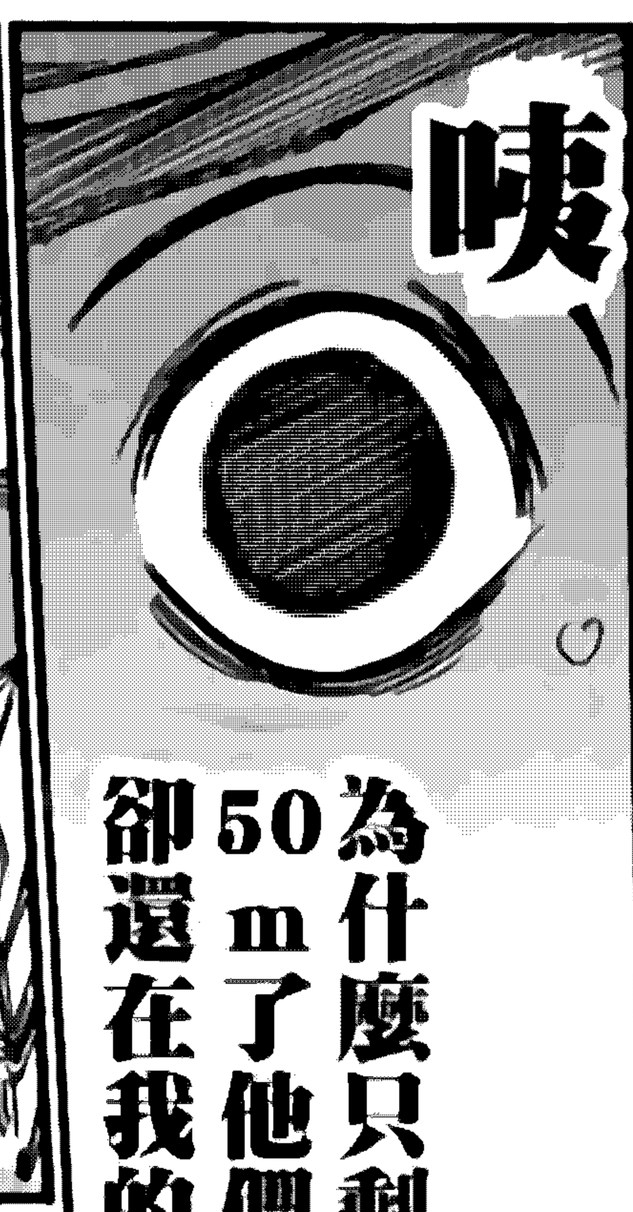

為什麼只剩50m了他們卻還在我的前面

www.cococomic.com

哈啊啊啊
啊啊

嗚哦哦哦
哦哦

哦哦哦哦!!

生徒会汉化组

www.cococomic.com

www.cococomic.com

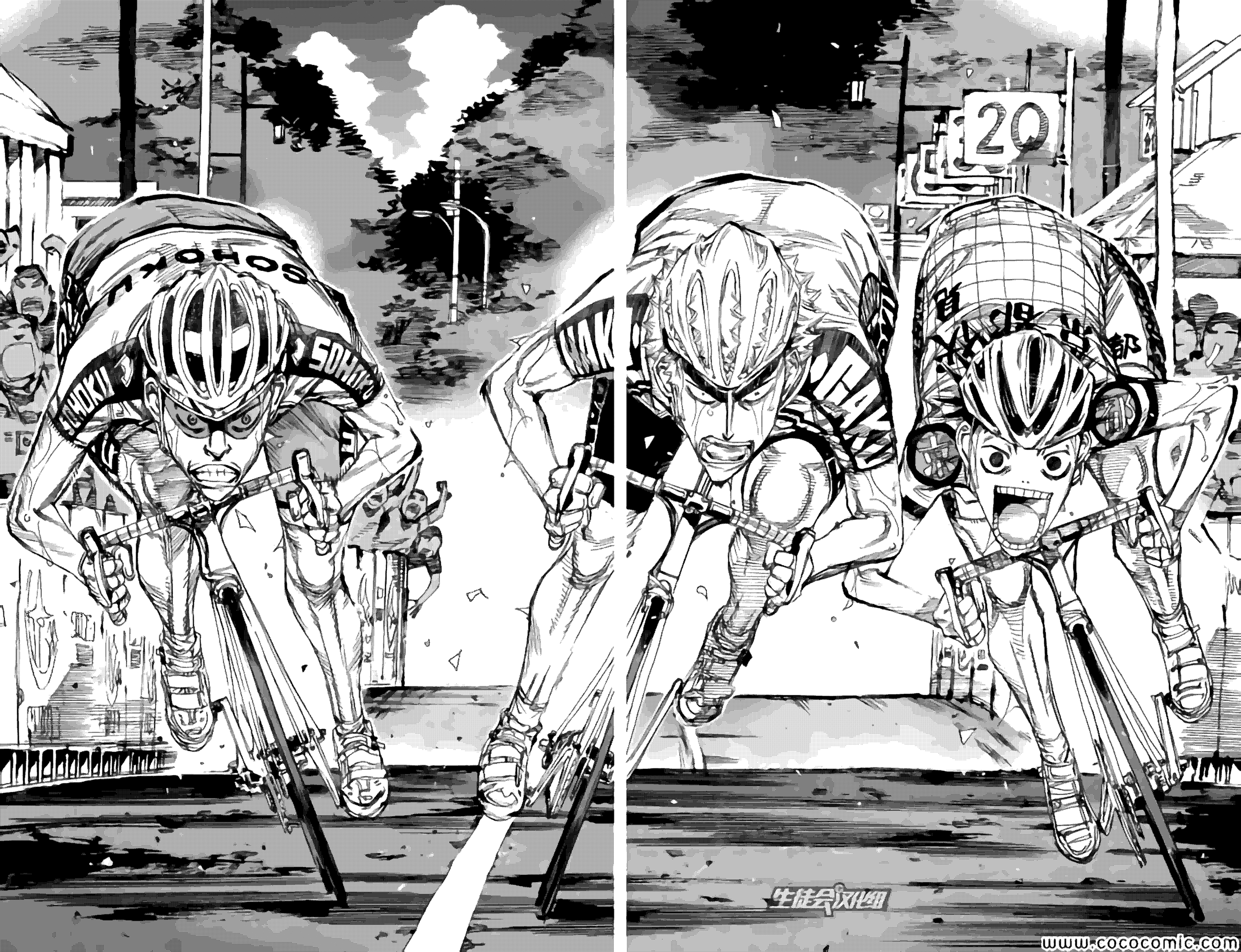
20
生徒会汉化组
www.cococomic.com

終點
GOAL
高中聯賽第一天
領先選手到達終點
シャアアア
ザァ
ザァ
ザァ
生徒会汉化组
呀
不愧是王牌啊
層次就是不同
シャアアア
辛辛苦了
第一天的優勝選手是
明明應該是在50m的地方超過才對啊
但是無所謂啦
www.cococomic.com

生徒会汉化组

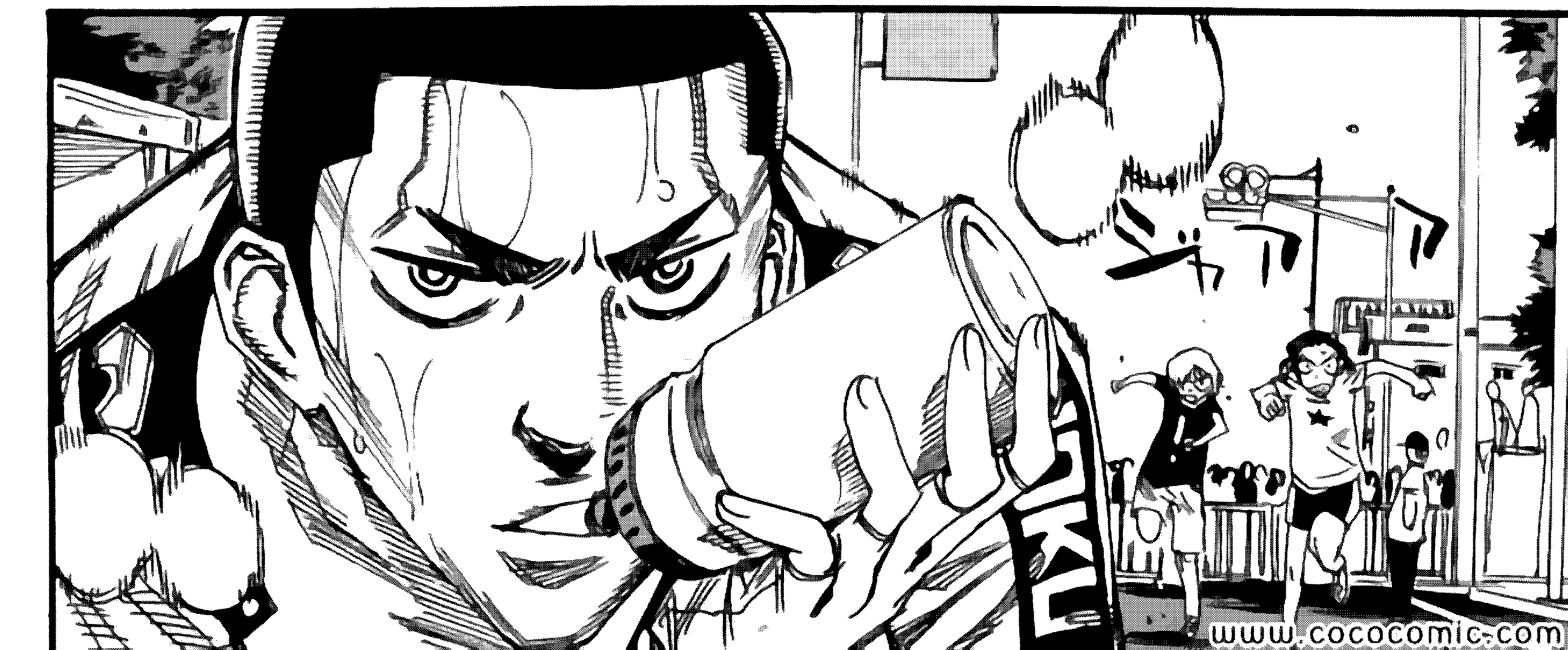

www.cococomic.com

生徒会汉化组

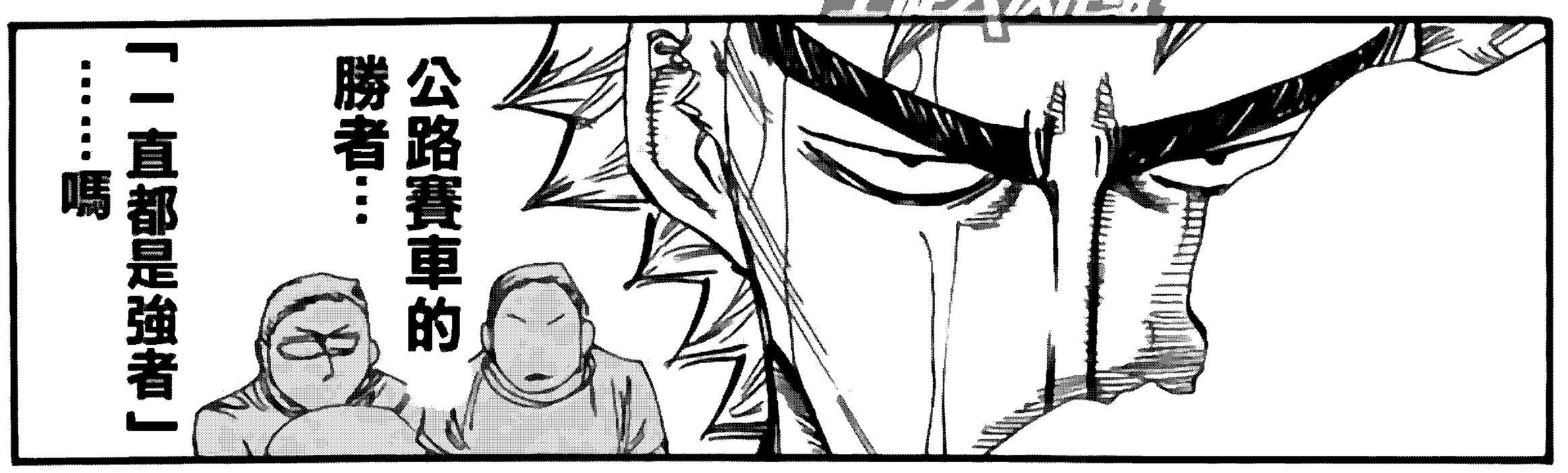

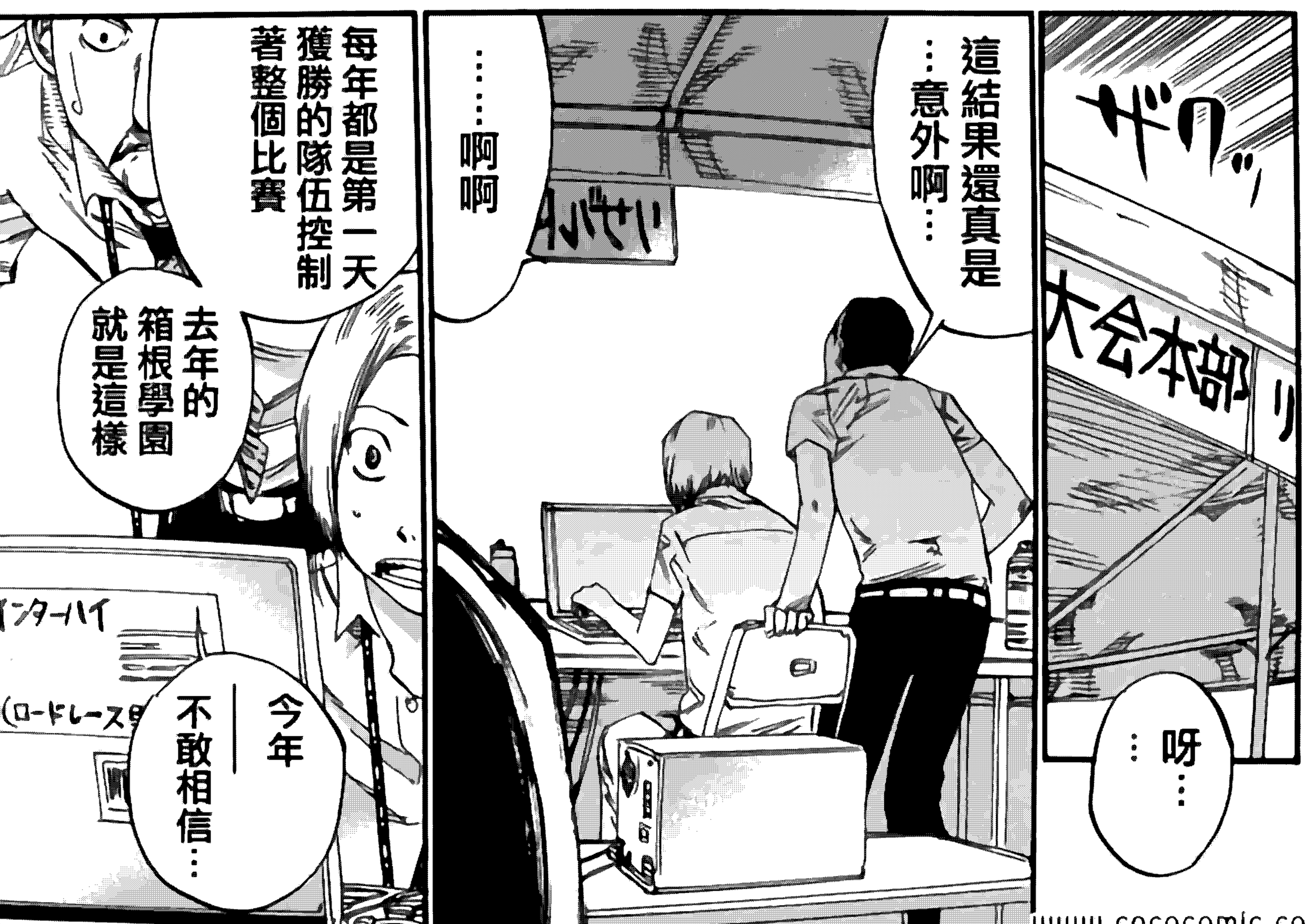

www.cococomic.com

生徒会汉化组

www.cococomic.com

招募要求：

翻译

要求在日本或香港，可以长期提供翻译，

有日语仪日语；

翻译

2级以上水平，文字表达能力强；

校对

1级水平，能够找出翻译中的错误并进行修正；

作图

会Photoshop，有作图经验，作图时有耐心，认真细心；

嵌字

会Photoshop，能够按照要求把漫画中的日文台词加入；

如果联系QQ:70725291

让在今天的日本的我们加入！

www.cococomic.com